

 AREE ESCLUSE DALL'APPALTO

marzo 2015	 FONDAZIONE CA' D'INDUSTRIA O.N.L.U.S. ISTITUTO GERIATRICO - via Brambilla, 61 - 22100 Como
1 tav.	ALLEGATO A2 LOTTO 1: RESIDENZA "VILLA CELESIA" via Bignanico 20/a - 22100 Como PIANTA PIANO TERRA
Gara europea a procedura aperta divisa in due lotti per l'appalto di pulizia e igiene ambientale delle Strutture della Fondazione Ca' d'Industria di Como: Lotto 1: Residenza "Villa Celesia" via Bignanico n.20/a; Lotto 2: Rsa "Le Camelle" via Bignanico nr.20.	

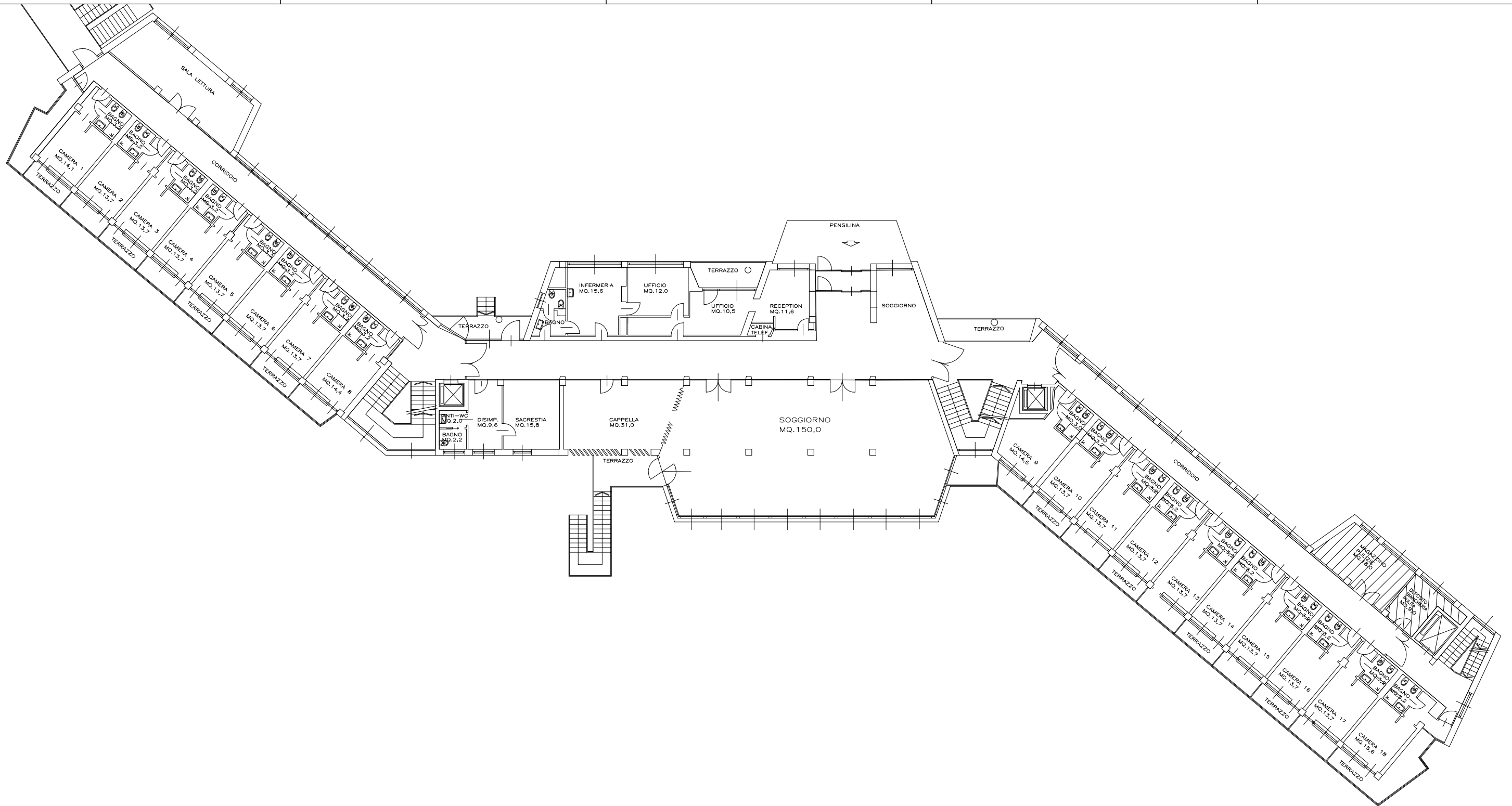

 AREE ESCLUSE DALL'APPALTO

marzo 2015	 FONDAZIONE CA' D'INDUSTRIA O.N.L.U.S. ISTITUTO GERIATRICO - via Brambilla, 61 - 22100 Como
2 tav.	ALLEGATO a2 LOTTO 1: RESIDENZA "VILLA CELESIA" <small>via Bignanico 20/a - 22100 Como</small> PIANTA PIANO RIALZATO

Gara europea a procedura aperta divisa in due lotti per l'appalto di pulizia e igiene ambientale delle Strutture della Fondazione Ca' d'Industria di Como:
 Lotto 1: Residenza "Villa Celesia" via Bignanico n.20/a
 Lotto 2: Rsa "Le Camelie" via Bignanico nr.20.

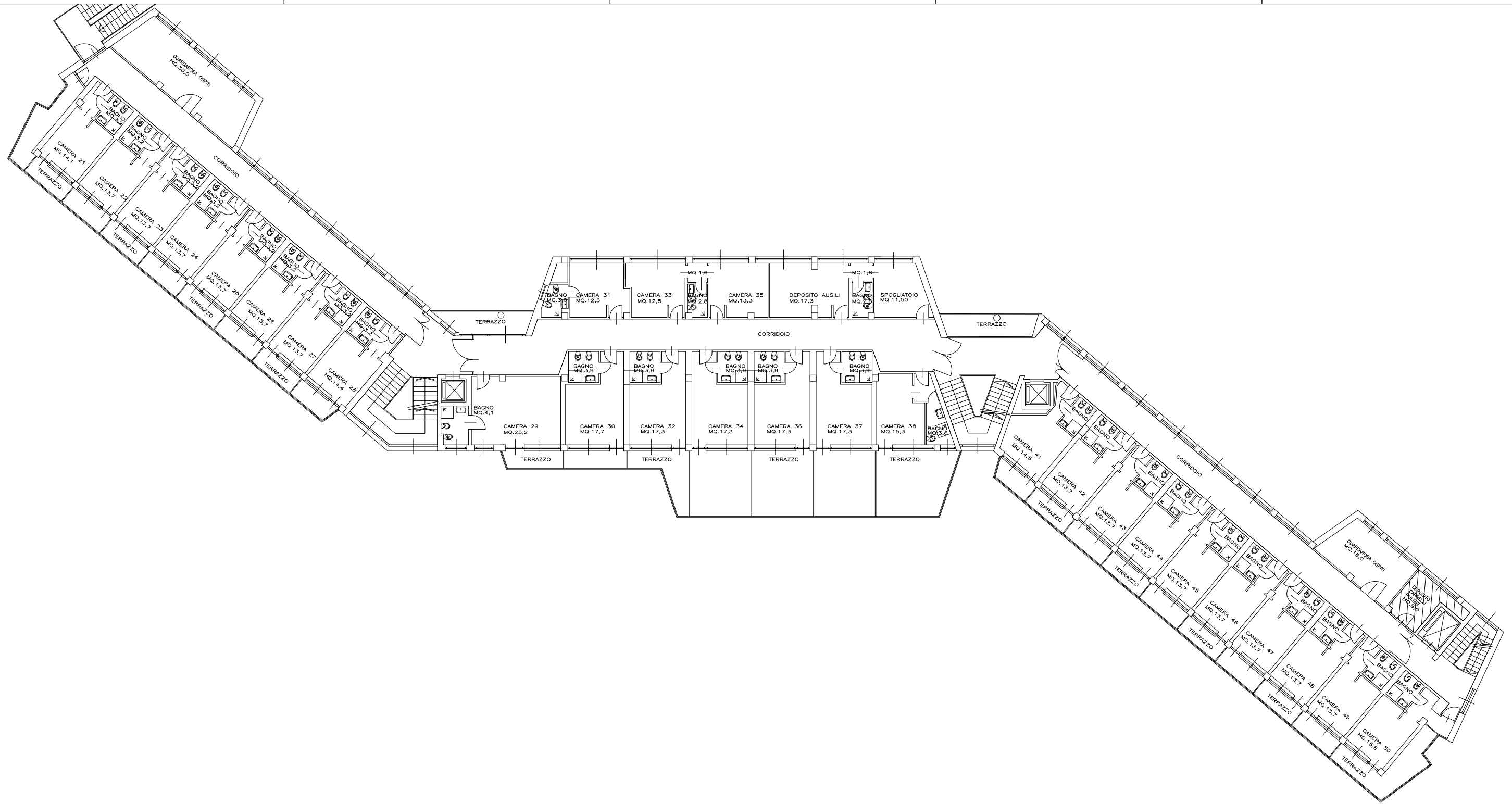

 AREE ESCLUSE DALL'APPALTO

marzo 2015	 FONDAZIONE CA' D'INDUSTRIA O.N.L.U.S. ISTITUTO GERIATRICO - via Brambilla, 61 - 22100 Como
3 tav.	ALLEGATO A2 LOTTO 1: RESIDENZA "VILLA CELESIA" <small>via Bignanico 20/a - 22100 Como</small> PIANTA PIANO PRIMO
Gara europea a procedura aperta divisa in tre lotti per l'appalto di pulizia e igiene ambientale delle Strutture della Fondazione Ca' d'Industria di Como: Lotto 1: Residenza "Villa Celesia" via Bignanico n.20/a; Lotto 2: Rsa "Le Camelie" via Bignanico nr.20.	

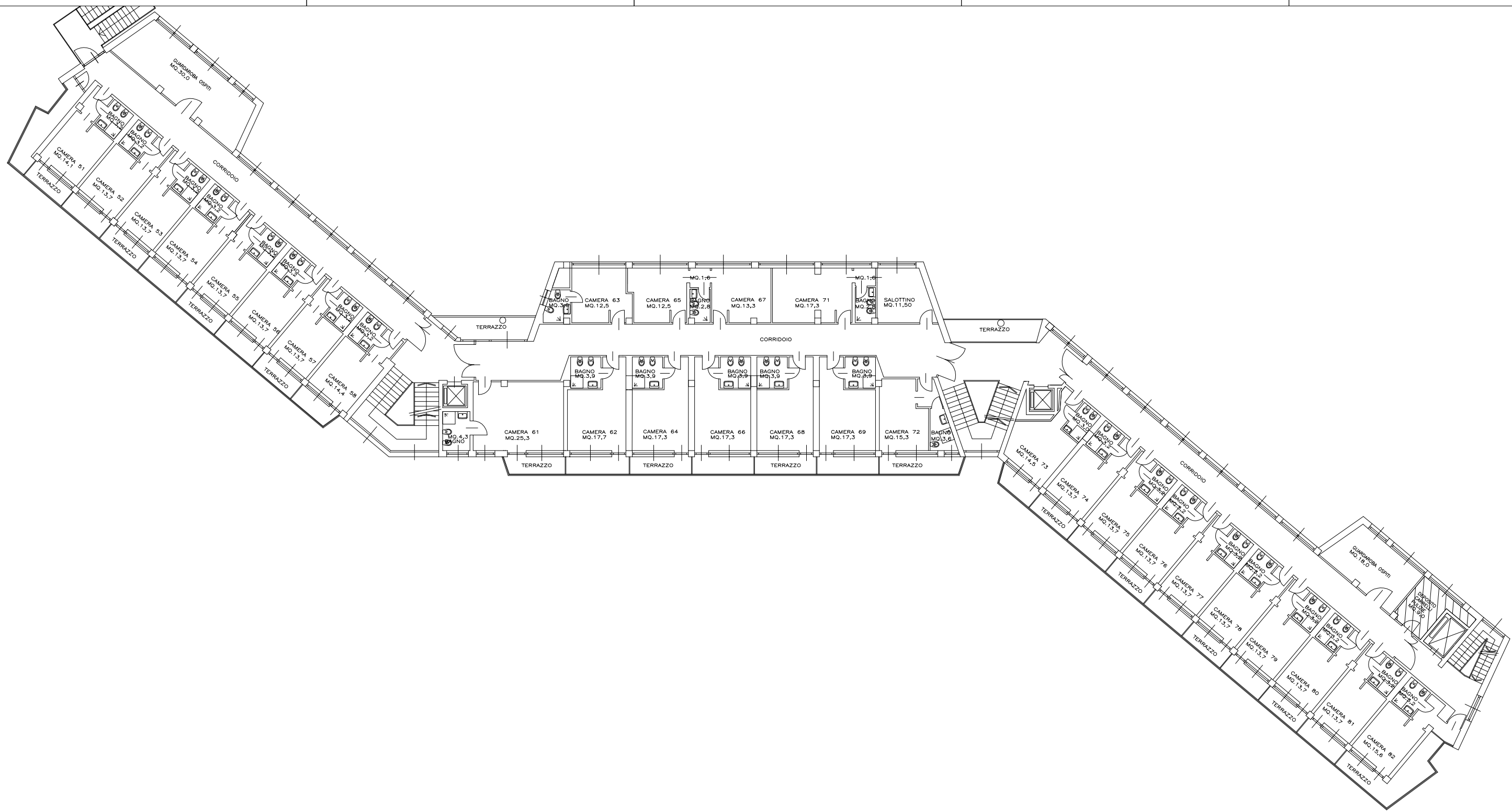

 AREE ESCLUSE DALL'APPALTO

marzo 2015		FONDAZIONE CA' D'INDUSTRIA O.N.L.U.S. ISTITUTO GERIATRICO - via Brambilla, 61 - 22100 Como
4 tav.	ALLEGATO A2 LOTTO 1: RESIDENZA "VILLA CELESIA" via Bignanico 20/a - 22100 Como PIANTA PIANO SECONDO	Gara europea a procedura aperta divisa in due lotti per l'appalto di pulizia e igiene ambientale delle Strutture della Fondazione Ca' d'Industria di Como: Lotto 1: Residenza "Villa Celesia" via Bignanico n.20/a Lotto 2: Rsa "Le Camelle" via Bignanico nr.20.

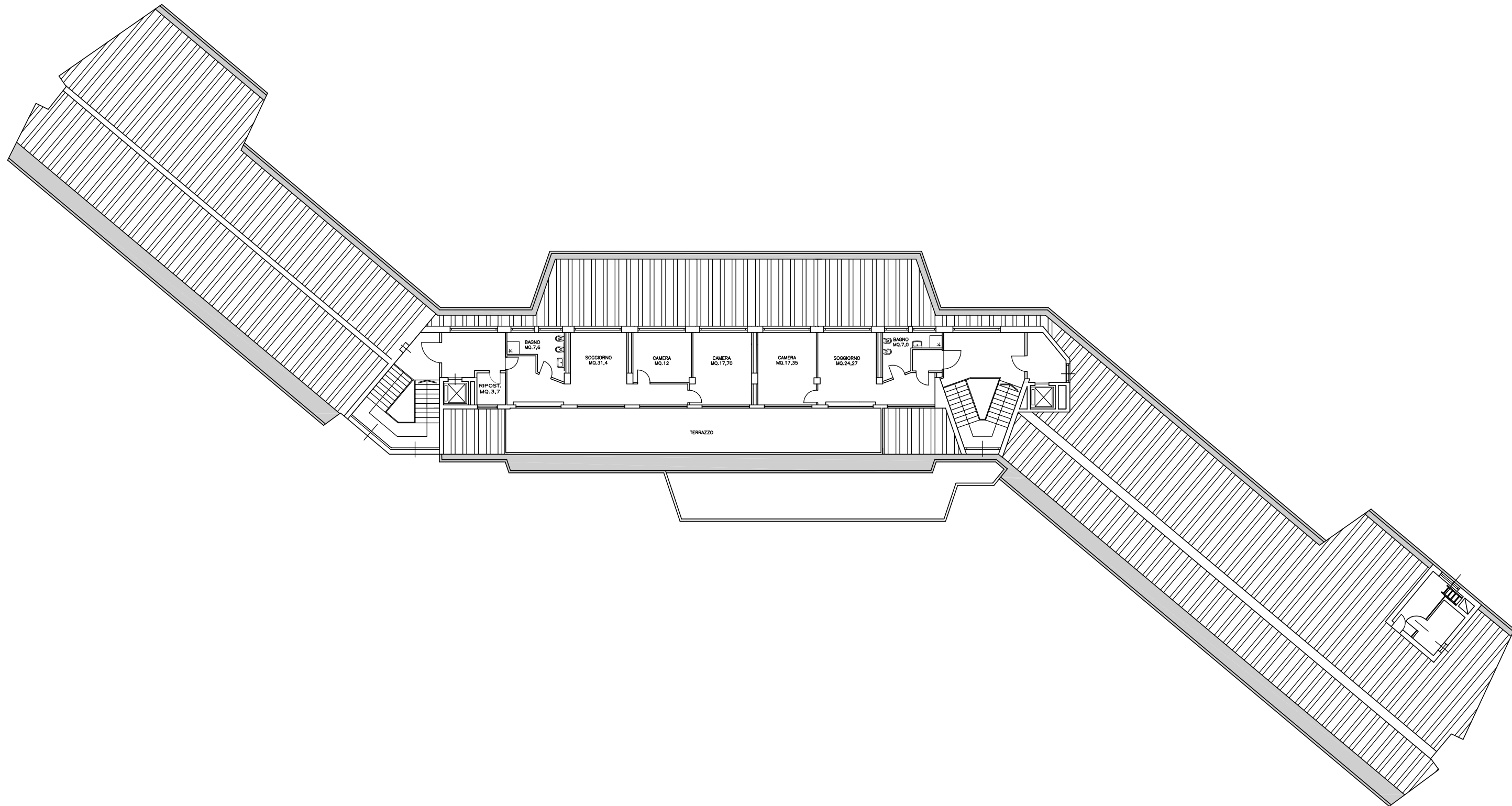

 AREE ESCLUSE DALL'APPALTO

marzo 2015	 FONDAZIONE CA' D'INDUSTRIA O.N.L.U.S. ISTITUTO GERIATRICO - via Brambilla, 61 - 22100 Como
5 tav.	ALLEGATO A2 LOTTO 1: RESIDENZA "VILLA CELESIA" <small>via Bignanico 20/a - 22100 Como</small> PIANTA PIANO TERZO

Gara europea a procedura aperta divisa in due lotti per l'appalto di pulizia e igiene ambientale delle Strutture della Fondazione Ca' d'Industria di Como:
 Lotto 1: Residenza "Villa Celesia" via Bignanico n.20/a;
 Lotto 2: Rsa "Le Camellie" via Bignanico nr.20.